

การติดตั้งระบบ LAN ของ EASY-ACC Accounting System for Window

กรณีใช้ Windows XP เป็น Server

การ Setup ที่เครื่องที่กำหนดให้เป็นตัว Server

1. ทำการ Create new Folder ขึ้นมาใหม่ โดยใช้ชื่อ

ACCSHARE

2. ให้ Share Folder โดยการคลิกขวา เลือก Sharing and

Security

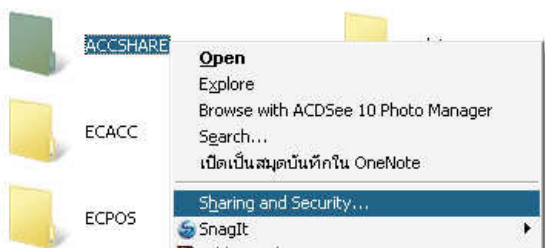

3. ให้ check box หัวข้อ Share this folder on the network

และ Allow network users to change my files กด OK

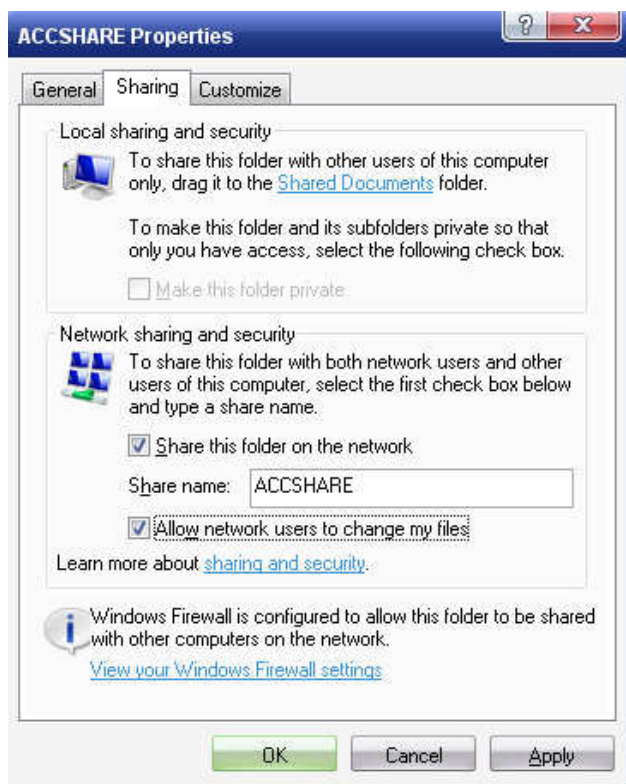

4. เปิด My network places แล้ว คลิกที่ View workgroup computers จะปรากฏชื่อ computer

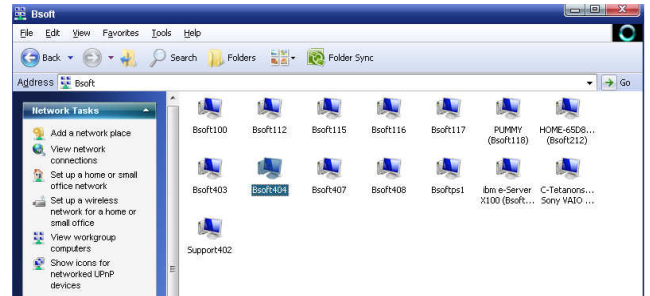

5. ดับเบิลคลิก เลือก Computer ที่เป็นตัว Server (คือชื่อ

Computer ที่ใช้เป็น Server อยู่ขณะนี้ จะปรากฏ folder

ACCSHARE

6. คลิกขวา ที่ ACCSHARE เลือก Map network drive จากนั้น

เลือก drive ตัวอย่างจะเป็น Z แล้วให้ check box ที่

Reconnect at logon ด้วย จากนั้นกด Finish

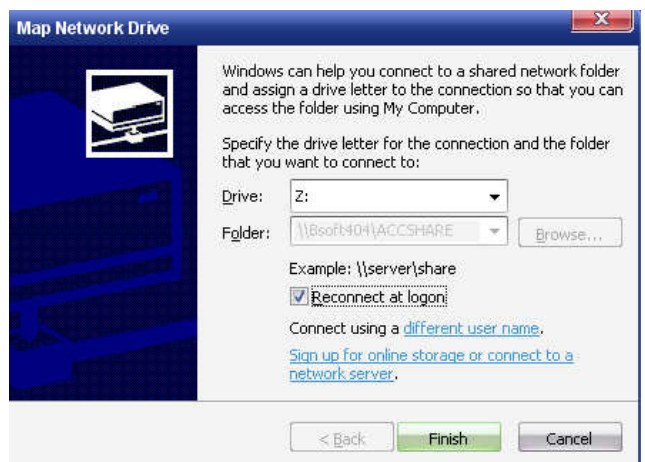
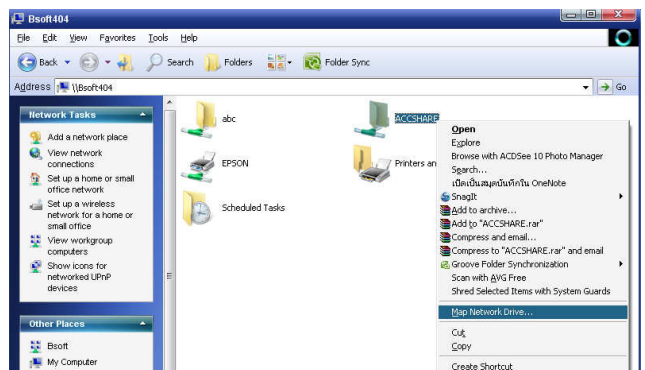

7. ให้ทำการติดตั้งโปรแกรมตามปกติ โดยเมื่อถึงขั้นตอนระบุ drive ให้เลือกเป็น Z (หรือ drive ที่ map ไว้) Z:\ECACC32

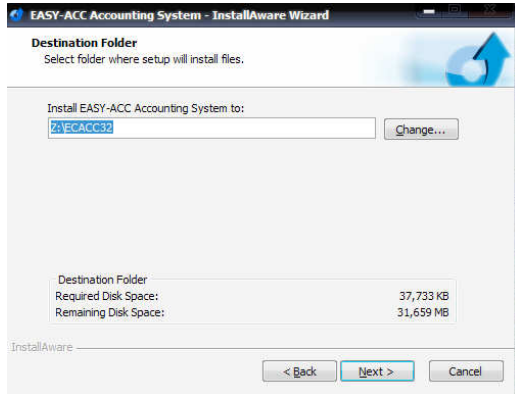

8. หลังจากติดตั้งเสร็จ เรียกใช้งาน EASY-ACC Application Center ได้ทันที (จบขั้นตอนกำหนดที่ตัว Server)

การ Setup ที่เครื่องลูก (Client)

เครื่องลูกที่ต้องการเรียกใช้โปรแกรมให้ทำตามขั้นตอนในข้อที่ 4 5 6 จากนั้นจึงสร้าง Short cut เรียก ECMAIN32.EXE ขึ้นมา เพื่อเรียกใช้งาน โดยวิธีดังนี้

1. คลิกขวา เลือก NEW Short Cut

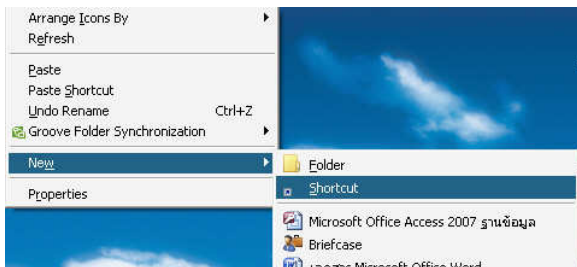

2. กด Browse ไปยัง Z:\ECACC32\ECACC32.EXE

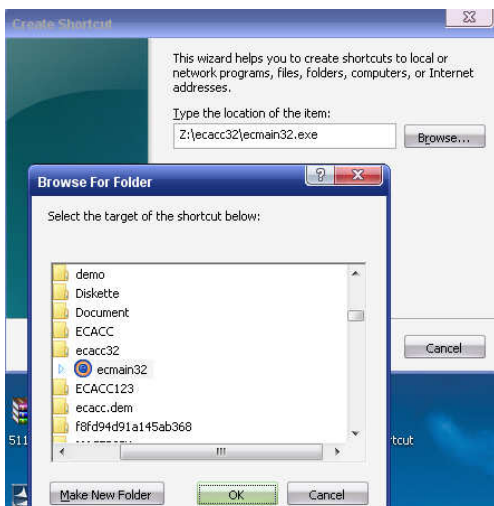

3. กด NEXT จนกระทั่ง Finish จะได้ Shortcut ECACC32 ซึ่งสามารถเรียกใช้งานโปรแกรมได้ทันที



กรณีใช้ Windows Server 2003

การ Setup ที่เครื่อง Server2003

1. ทำการ Create new Folder ขึ้นมาใหม่ โดยใช้ชื่อ ACCSHARE
2. ให้ Share Folder โดยการคลิกขวา เลือก Sharing and Security

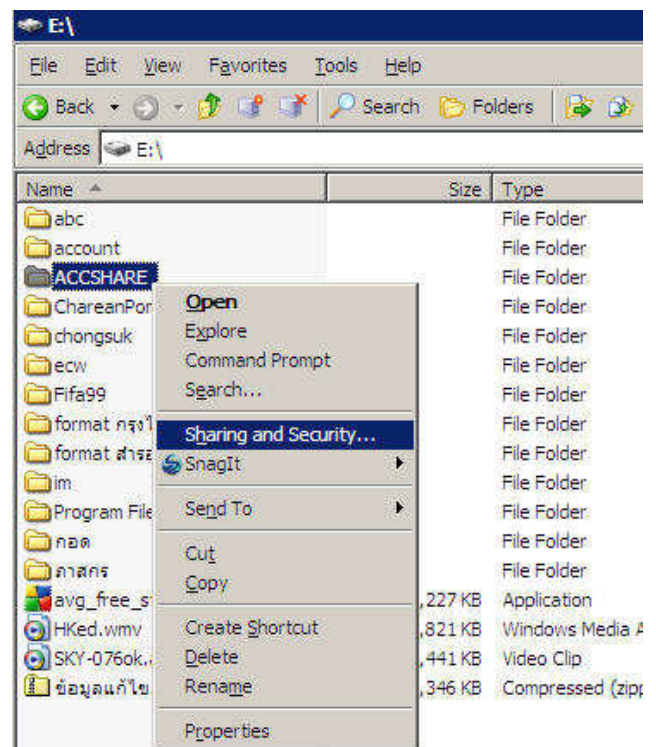

3. ให้เลือก Share this folder โดยในช่อง Share name จะปรากฏเป็น ACCSHARE จากนั้น กด Permission

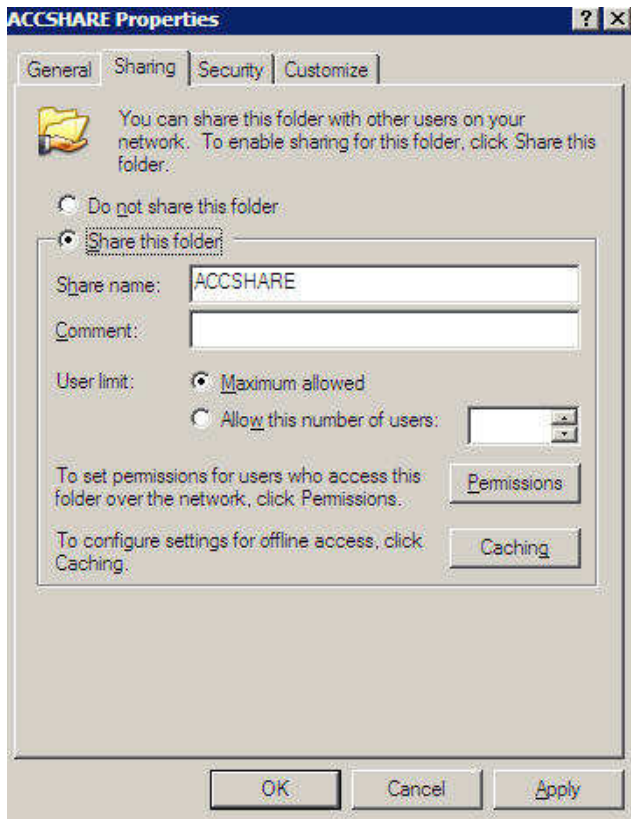

4. ในช่อง Permission for Everyone ให้เลือก check box ช่อง Allow ของ Full Control จากนั้น กด OK

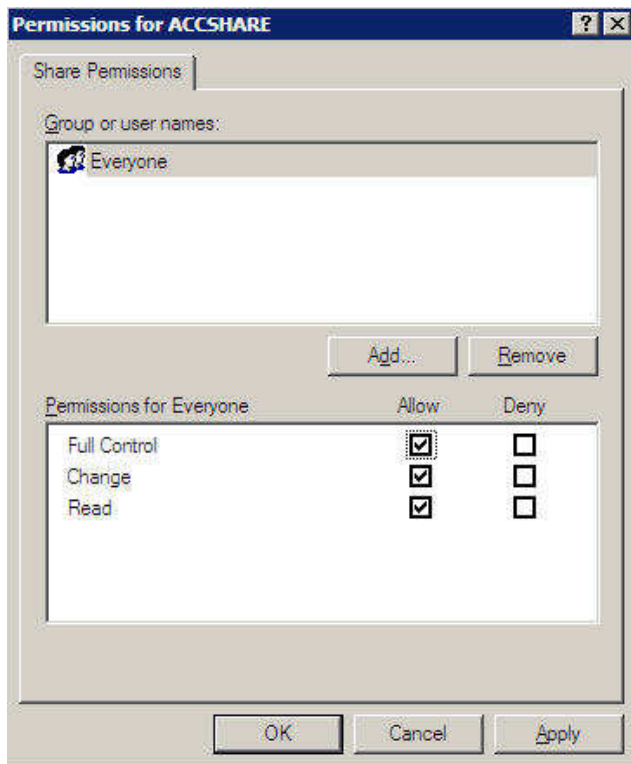

5. เปิด My network places แล้ว คลิกที่ View workgroup computers จะปรากฏชื่อ computer

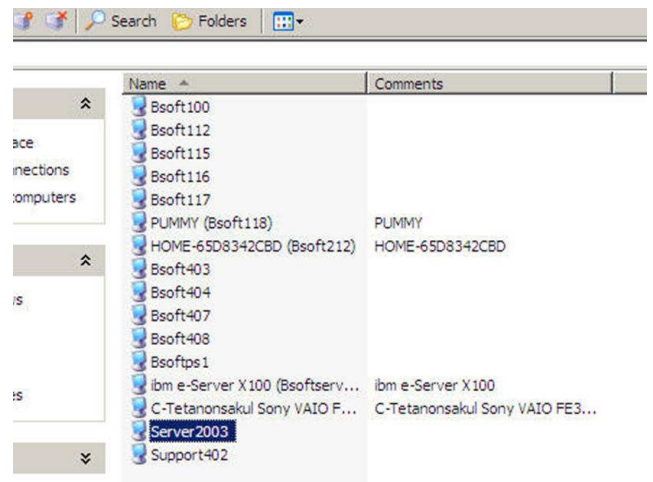

6. ดับเบิลคลิก เลือก Computer ที่เป็นตัว Server (คือชื่อ Computer ที่ใช้เป็น Server อยู่ขณะนี้) จะปรากฏ folder ACCSHARE

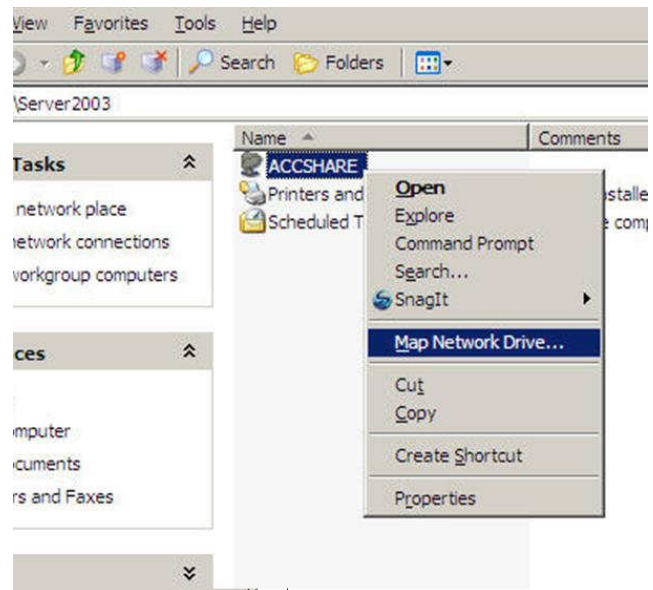

7. คลิกขวา ที่ ACCSHARE เลือก Map network drive จากนั้น เลือก drive ตัวอย่างจะเป็น Z แล้วให้ check box ที่ Reconnect at logon ด้วย จากนั้นกด Finish

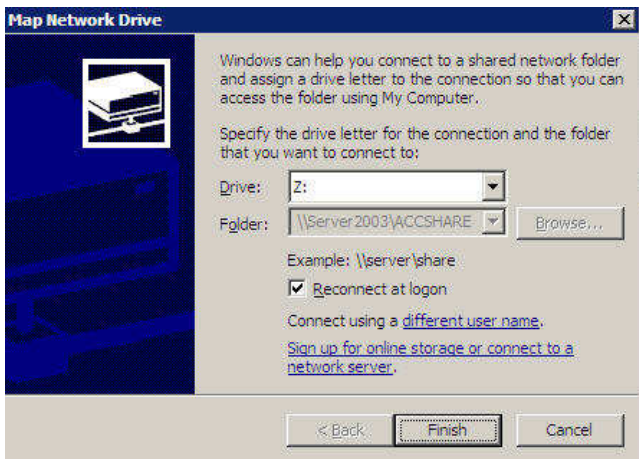

8. ให้ทำการติดตั้งโปรแกรมตามปกติ โดยเมื่อถึงขั้นตอนระบุ drive ให้เลือกเป็น Z (หรือ drive ที่ map ไว้) Z:\ECACC32

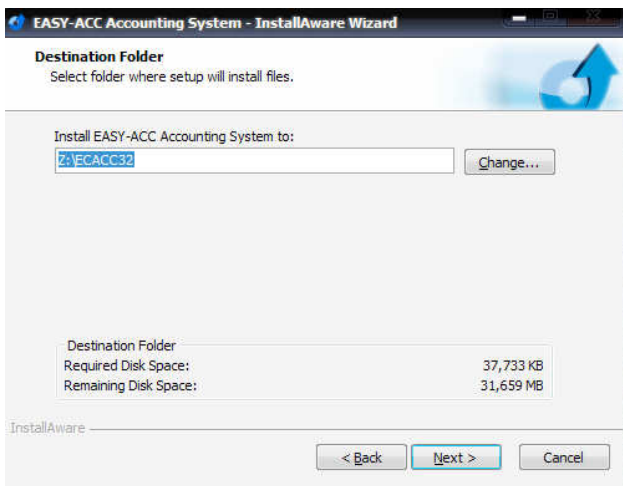

9. หลังจากติดตั้งเสร็จ เรียกใช้งาน EASY-ACC Application Center ได้ทันที (จบขั้นตอนกำหนดที่ตัว Server)

การ Setup ที่เครื่องลูก (Client)

เครื่องลูกที่ต้องการเรียกใช้โปรแกรมให้ทำตามขั้นตอนในข้อที่ 5 6 7 จากนั้นจึงสร้าง Short cut เรียก ECMAIN32.EXE ขึ้นมา เพื่อเรียกใช้งาน (ดูวิธีสร้าง Shortcut จาก การ Setup เครื่องลูกของ WinXP)